A Somló Volán Zrt. szervezeti felépítése:

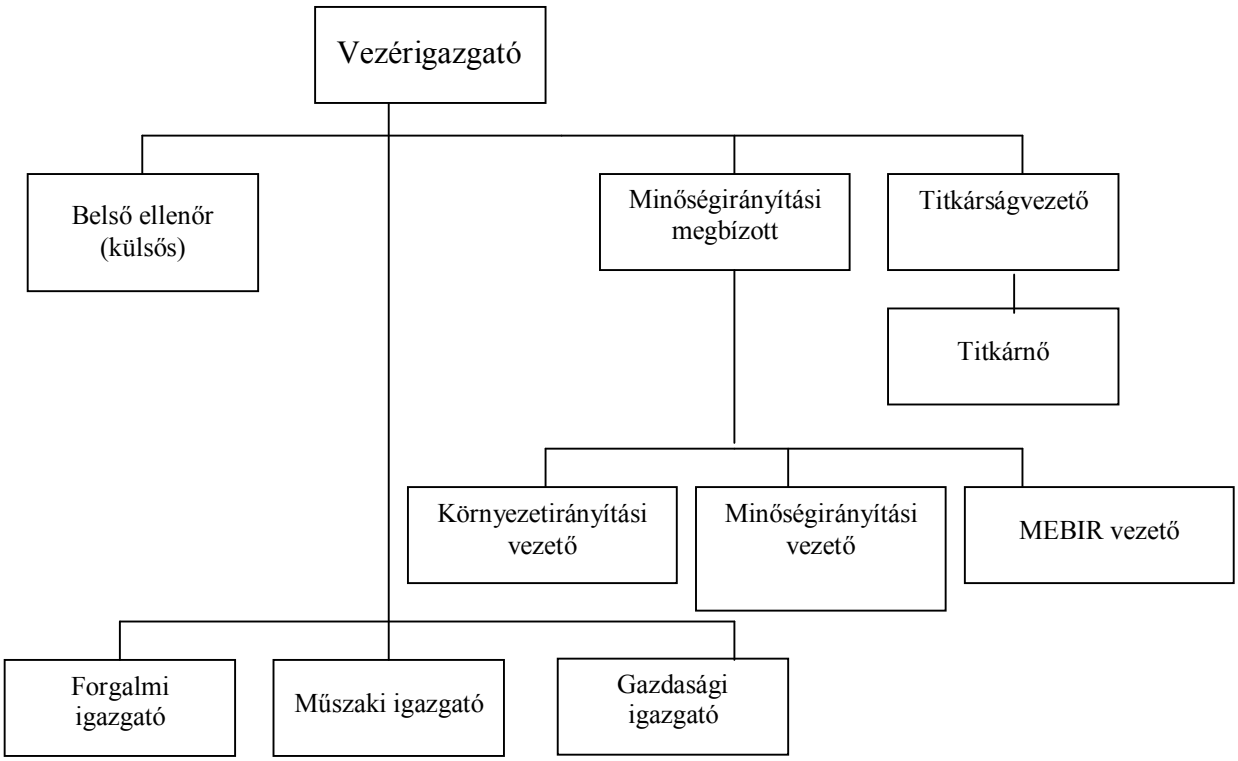

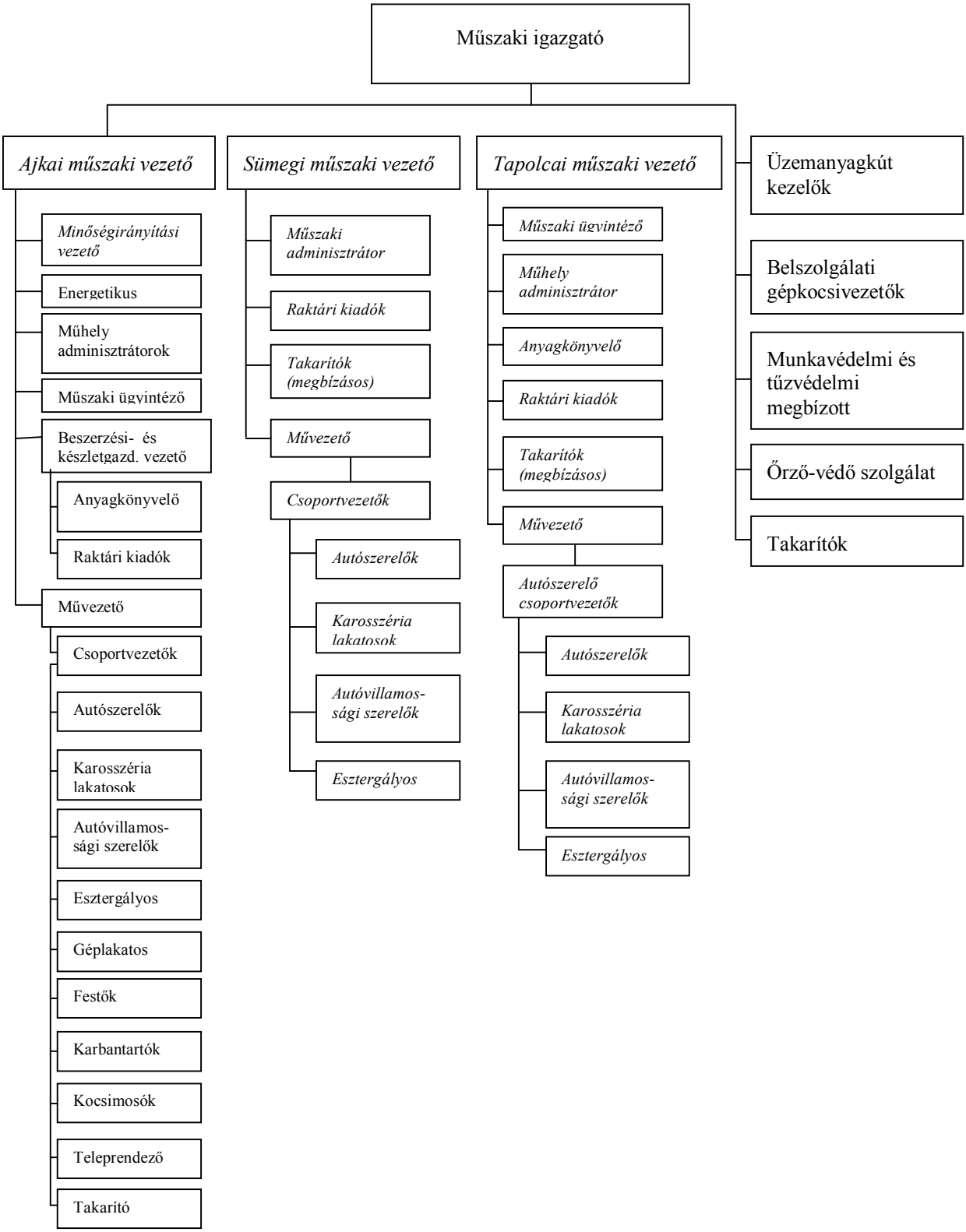
Műszaki igazgató
Ajkai műszaki vezető
Minőségirányítási vezető
Energetikus
Műhely adminisztrátorok
Műszaki ügyintéző
Beszerzési- és készletgazd. vezető
Anyagkönyvelő
Raktári kiadók
Művezető
Csoportvezetők
Autószerelők
Karosszéria lakatosok
Autóvillamos-ági szerelők
Esztergályos
Géplakatos
Festők
Karbantartók
Kocsimosók
Teleprendező
Takarító
Sümegi műszaki vezető
Műszaki adminisztrátor
Raktári kiadók
Takarítók (megbízásos)
Művezető
Csoportvezetők
Autószerelők
Karosszéria lakatosok
Autóvillamos-ági szerelők
Esztergályos
Tapolcai műszaki vezető
Műszaki ügyintéző
Műhely adminisztrátor
Anyagkönyvelő
Raktári kiadók
Takarítók (megbízásos)
Művezető
Autószerelő csoportvezetők
Autószerelők
Karosszéria lakatosok
Autóvillamos-ági szerelők
Esztergályos
Üzemanyagkút kezelők
Belszolgálati gépkocsivezetők
Munkavédelmi és tűzvédelmi megbízott
Őrző-védő szolgálat
Takarítók

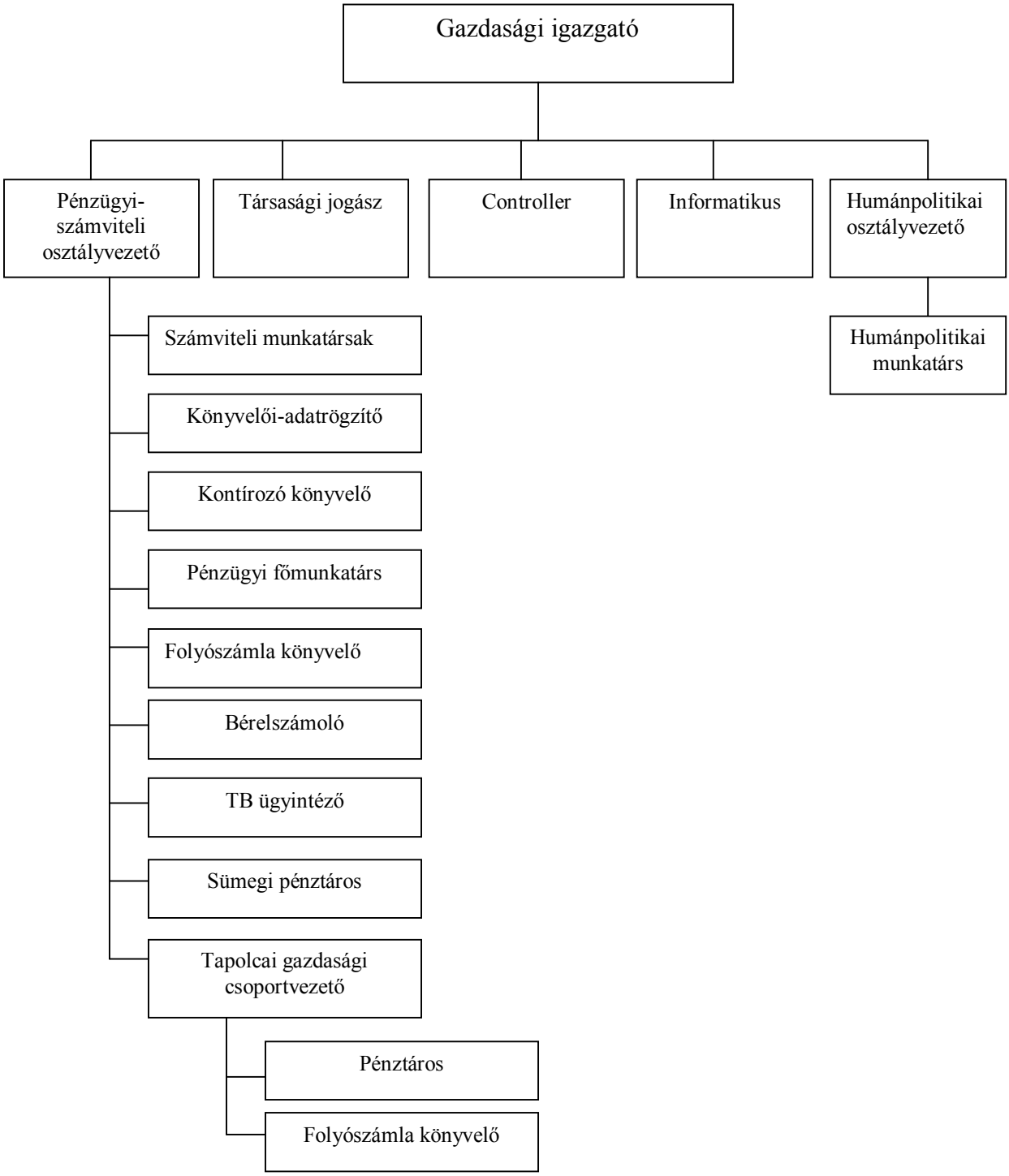
Gazdasági igazgató
Pénzügyi-
számviteli
osztályvezető
Társasági jogász
Controller
Informatikus
Humánpolitikai
osztályvezető
Humánpolitikai
munkatárs
Számviteli munkatársak
Könyvelői-adatrögzítő
Kontírozó könyvelő
Pénzügyi főmunkatárs
Folyószámla könyvelő
Bérelszámoló
TB ügyintéző
Sümegi pénztáros
Tapolcai gazdasági
csoportvezető
Pénztáros
Folyószámla könyvelő

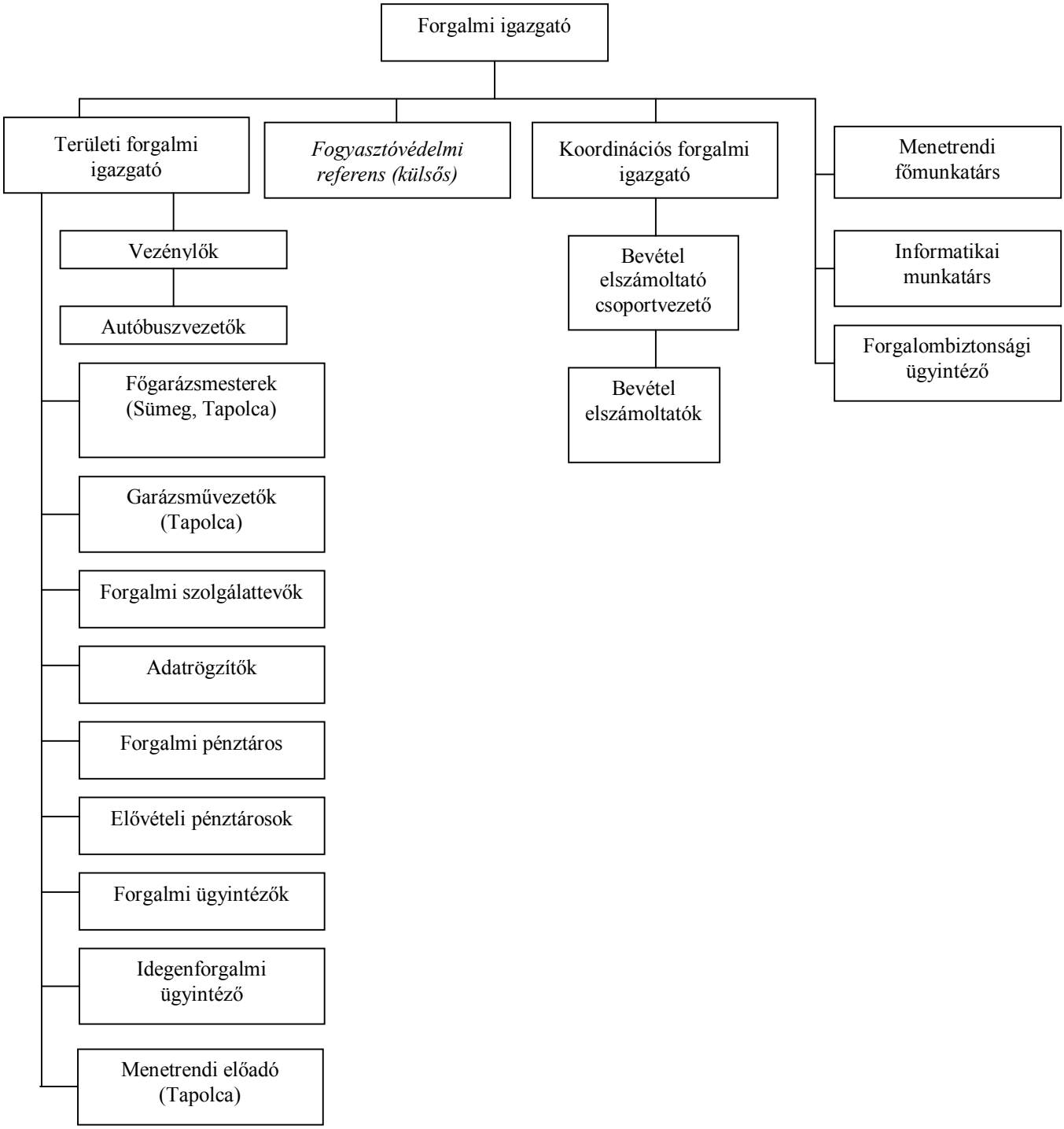
Forgalmi igazgató
Területi forgalmi igazgató
Fogyasztóvédelmi referens (külsős)
Koordinációs forgalmi igazgató
Menetrendi főmunkatárs
Vezénylők
Autóbuszvezetők
Bevétel elszámoltató csoportvezető
Bevétel elszámoltatók
Informatikai munkatárs
Forgalombiztonsági ügyintéző
Főgarázsmesterek (Sümeg, Tapolca)
Garázsművezetők (Tapolca)
Forgalmi szolgálattevők
Adatrögzítők
Forgalmi pénztáros
Elővételi pénztárosok
Forgalmi ügyintézők
Idegenforgalmi ügyintéző
Menetrendi előadó (Tapolca)